

„Sanace železničního spodku Lovosice – Bohušovice  
- Náhrada přejezdu P2418 objízdnou komunikací“

Návrh vytyčovací sítě



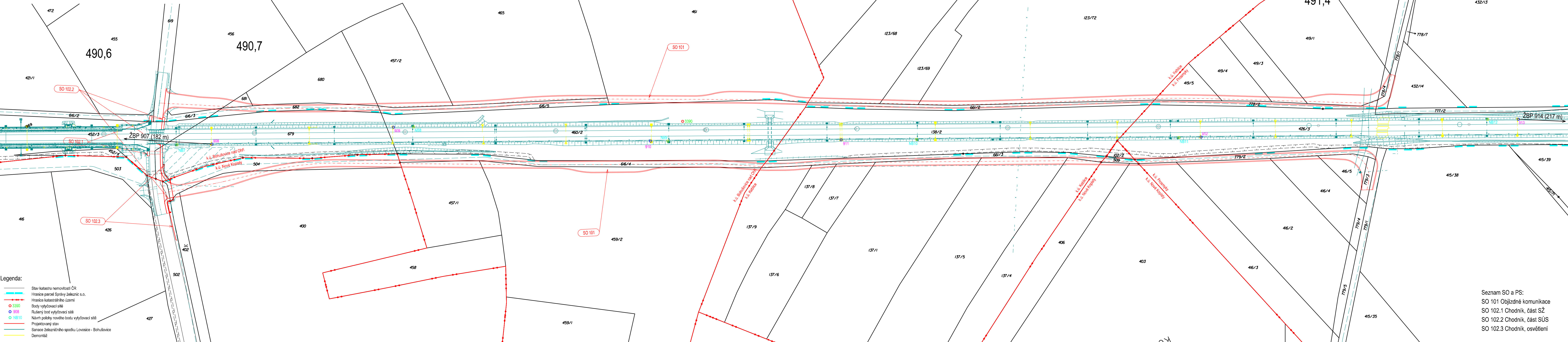

Souřadnicový systém S - JTSK  
Výškový systém Bpv

Katastrální území:  
Bohušovice nad Ohří, Nové Kopisty, Keblice, Prosmyky

M 1:1000



Seznam SO a PS:  
SO 101 Objízdne komunikace  
SO 102.1 Chodník, část SŽ  
SO 102.2 Chodník, část SÚS  
SO 102.3 Chodník, osvětlení

 EVROPSKÁ UNIE Evropské strukturální a investiční fondy Operační program Doprava		Ministerstvo dopravy Státní fond dopravní infrastruktury 																													
Jiná ověření:		Paré:																													
Orientační schéma: 		Razítko oprávněné osoby:																													
Revize:		Datum:																													
000	30.09.2023	Definitivní odevzdání dokumentace	Kontroloval: Ing. Jan Smetana																												
<table><tr><td>Stavebník/Investor:</td><td><b>Správa železnic, státní organizace</b></td><td rowspan="4"></td><td rowspan="4"><b>SPRÁVA ŽELEZNIC</b></td></tr><tr><td>Adresa:</td><td>Dlážděná 1003/7, 110 00 Praha 1</td></tr><tr><td>Zástupce investora:</td><td>Stavební správa západ</td></tr><tr><td>Adresa:</td><td>Ke Štvanici 656/3, 186 00 Praha 8 – Karlín</td></tr></table>				Stavebník/Investor:	<b>Správa železnic, státní organizace</b>		<b>SPRÁVA ŽELEZNIC</b>	Adresa:	Dlážděná 1003/7, 110 00 Praha 1	Zástupce investora:	Stavební správa západ	Adresa:	Ke Štvanici 656/3, 186 00 Praha 8 – Karlín																		
Stavebník/Investor:	<b>Správa železnic, státní organizace</b>		<b>SPRÁVA ŽELEZNIC</b>																												
Adresa:	Dlážděná 1003/7, 110 00 Praha 1																														
Zástupce investora:	Stavební správa západ																														
Adresa:	Ke Štvanici 656/3, 186 00 Praha 8 – Karlín																														
Zhotovitel díla:		<b>EXprojekt s.r.o.</b>																													
Adresa:		Heršpická 758/13, 619 00 Brno																													
Kontakt:		T: +420 533 312 000 E: info@exprojekt.cz																													
Zhotovitel objektu:		<b>EXprojekt s.r.o.</b>																													
Adresa:		Heršpická 758/13, 619 00 Brno																													
Kontakt:		T: +420 533 312 000 E: info@exprojekt.cz																													
Hlavní projektant (HIP):		Ing. Petr Jemelka	Ing. Dominik Mojžíšek																												
Specialista:		Ing. Jan Smetana																													
<table><tr><td>Název stavby/akce:</td><td colspan="2"><b>Sanace železničního spodku Lovosice - Bohušovice - Náhrada přejezdu P2418 objízdnou komunikací</b></td><td>Označení investora: S631500901</td></tr><tr><td>Název části:</td><td colspan="2">Dokladová část pro správní řízení</td><td>Označení zhotovitele: 2020-077</td></tr><tr><td>Název objektu/díle části:</td><td colspan="2"><b>Geodetický podklad zpracovaný podle jiných právních předpisů</b></td><td>Označení části: N.1.5</td></tr><tr><td>Název přílohy:</td><td colspan="2">Návrh vytyčovací sítě</td><td>Označení objektu/komplexu: -</td></tr><tr><td>Název díle části přílohy:</td><td colspan="2">Zpracovatel přílohy: Ing. Stanislav Sabo</td><td>Číslo přílohy: <b>3. 101</b></td></tr><tr><td>Kraj:</td><td>Katastrální území:</td><td>Měřítko: 1:1000 Formáty: 6 x A4</td><td>Stupeň dokumentace: <b>DSP+PDPS</b></td></tr><tr><td>Ústecký</td><td>viz textová část</td><td>TUDU: 0801 26</td><td><b>Smluvní datum zpracování:</b> <b>30.09.2023</b></td></tr></table>				Název stavby/akce:	<b>Sanace železničního spodku Lovosice - Bohušovice - Náhrada přejezdu P2418 objízdnou komunikací</b>		Označení investora: S631500901	Název části:	Dokladová část pro správní řízení		Označení zhotovitele: 2020-077	Název objektu/díle části:	<b>Geodetický podklad zpracovaný podle jiných právních předpisů</b>		Označení části: N.1.5	Název přílohy:	Návrh vytyčovací sítě		Označení objektu/komplexu: -	Název díle části přílohy:	Zpracovatel přílohy: Ing. Stanislav Sabo		Číslo přílohy: <b>3. 101</b>	Kraj:	Katastrální území:	Měřítko: 1:1000 Formáty: 6 x A4	Stupeň dokumentace: <b>DSP+PDPS</b>	Ústecký	viz textová část	TUDU: 0801 26	<b>Smluvní datum zpracování:</b> <b>30.09.2023</b>
Název stavby/akce:	<b>Sanace železničního spodku Lovosice - Bohušovice - Náhrada přejezdu P2418 objízdnou komunikací</b>		Označení investora: S631500901																												
Název části:	Dokladová část pro správní řízení		Označení zhotovitele: 2020-077																												
Název objektu/díle části:	<b>Geodetický podklad zpracovaný podle jiných právních předpisů</b>		Označení části: N.1.5																												
Název přílohy:	Návrh vytyčovací sítě		Označení objektu/komplexu: -																												
Název díle části přílohy:	Zpracovatel přílohy: Ing. Stanislav Sabo		Číslo přílohy: <b>3. 101</b>																												
Kraj:	Katastrální území:	Měřítko: 1:1000 Formáty: 6 x A4	Stupeň dokumentace: <b>DSP+PDPS</b>																												
Ústecký	viz textová část	TUDU: 0801 26	<b>Smluvní datum zpracování:</b> <b>30.09.2023</b>																												
<small>Název smluvní přílohy: S631500901_PDPs_N152X_XXXXXXX_KK_3_101_000</small>																															